

# Exempelritningar för nybyggnad av enbostadshus

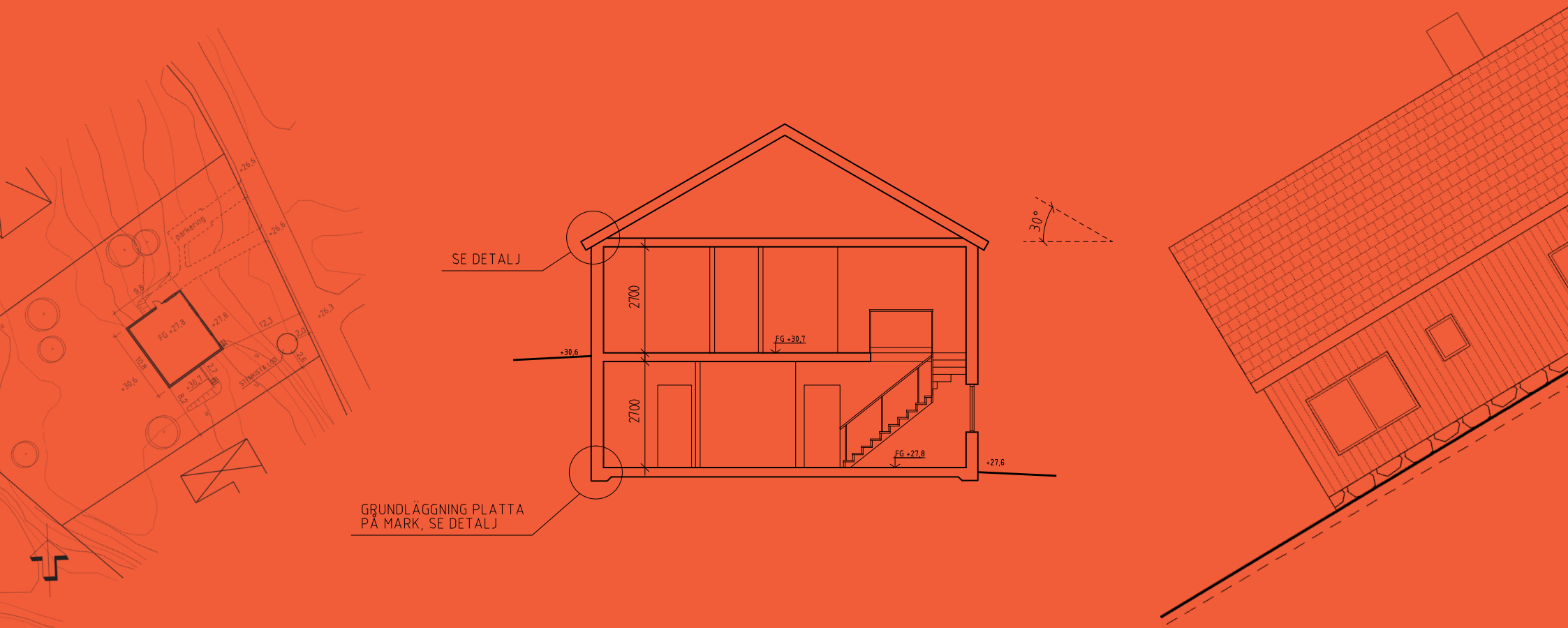

BÅSTAD DANDERYD ENKÖPING GNESTA HALMSTAD HANINGE HUDDINGE HÅBO JÄRFÄLLA KARLSHAMN KARLSKRONA KNIVSTA KRISTIANSTAD  
KUNGSBACKA KUNGÄLV KÄVLINGE LIDINGÖ LINKÖPING LOMMA NACKA NYKÖPING NYNÄSHAMN SIGTUNA SKÖVDE STOCKHOLM  
SUNDSVALL SÖDERTÄLJE TYRESÖ TÄBY UPPLANDS VÄSBY UPPSALA VALLENTUNA VAXHOLM ÖREBRO ÖSTERÅKER

Foldern är framtagen oktober 2008 och reviderad januari 2012 av Bygglovalliansen som är en samverkan mellan kommuner för utveckling av bygglovfunktionen.

Följande kommuner står bakom foldern:

Båstad	Lidingö
Danderyd	Nacka
Enköping	Nyköping
Gnesta	Sigtuna Skövde
Halmstad	Stockholm
Haninge	Sundsvall
Huddinge	Södertälje
Håbo	Tyresö
Järfälla	Täby Upplands
Karlshamn	Väsby Uppsala
Karlskrona	Vallentuna
Knivsta	Vaxholm
Kungsbacka	Örebro
Kungälv	Österåker
Kävlinge	
Linköping	

Till den här foldern finns även:

*Exempelritningar för tillbyggnad av enbostadshus*

*Exempelritningar för nybyggnad av garage*

*Exempelritningar för murar och markuppfyllnad*

*Exempelritningar för nybyggnad av plank*

# Vilka handlingar behövs när jag ska söka bygglov?

För att handläggningen av ditt bygglov ska gå snabbt och smidigt är det viktigt att ritningarna innehåller rätt information från början.

Följande handlingar ska du lämna in när du söker bygglov för att bygga ett enbostadshus (en villa):

- Ansökningsblankett (ifylld och underskriven)
- Situationsplan upprättad på en aktuell nybyggnadskarta
- Markplaneringsritning
- Planritningar
- Fasadritningar
- Sektionsritning
- Uppgift om kontrollansvarig

Gemensamt för alla husritningar är att de:

- Ritas i skala 1:100
- Innehåller information om vad som finns på ritningen, skala och skalstock samt nuvarande fastighetsbeteckning
- Gärna ha ett ritningsnummer och datum så att olika versioner kan skiljas från varandra
- Alla mått ska vara i millimeter.

Ritningarna ska vara fackmannamässigt utförda, skalenärliga, tydliga och lättlästa på vitt olinjerat papper, helst i A3-format nedvikt till A4. Om ritningarna är större än A3-format ska en omgång av samtliga ritningar nedminskas till A3-format.

Mer information om hur ansökningshandlingarna ska se ut hittar du i våra ritningsexempel.

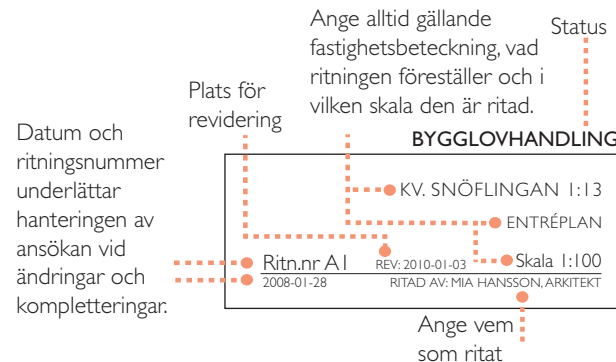

## Vilka bestämmelser gäller?

I varje kommun finns detaljplaner och områdesbestämmelser som reglerar hur mycket och var man kan få bygga i olika områden. Där står också vilket användningsområde en byggnad får ha (bostad, handel, skola, industri osv). Vanligtvis finns bestämmelser som reglerar byggnadens storlek, höjd, våningsantal och avstånd till tomtgräns. Det kan också finnas bestämmelser om färgsättning, kulturhistoriska hänsyn, förändring av markens nivå och förbud mot trädfällning med mera i detaljplanen.

Enligt plan- och bygglagen ska bebyggelsen anpassas till stads- och landskapsbilden, vara estetiskt tilltalande, trafiksäker och inte medföra betydande olägenheter för grannar.

Det är inte helt enkelt att räkna ut byggnadshöjd och areor så de stämmer med bestämmelserna. Vill du lära dig mer om hur man gör så rekommenderar vi *Svensk Standard SS 21054:2009* (Area och volym för husbyggnader – terminologi och mätregler) och Boverkets bok *Boken om lov, tillsyn och kontroll*. Boken finns att ladda ner på [www.boverket.se](http://www.boverket.se)

Kontakta din kommun, så får du veta vad som gäller för just din fastighet.

På kommunernas hemsidor finns blanketter för bygglovansökan och beställning av nybyggnadskarta. Där kan du läsa mer om bygglovprocessen.

## Ansökan

Längst bak i denna folder finns kontaktuppgifter till de kommuner som tagit fram exempelritningarna. Till några kommuner kan ansökan om bygglov även skickas digitalt.

Välkommen med din ansökan!



## MARKPLANERINGSRITNING

På markplaneringsritningen ska in- och utfart, parkering och dagvattenhantering redovisas. Gångväg mellan parkering och entré bör vara användbar för personer med nedsatt rörelseförmåga.

Dagvatten (regnvatten) bör tas omhand inom den egna fastigheten. Det innebär att dike och dränering kan behöva ordnas och anslutas till vågdike, stenkista eller kommunal dagvattenledning.

Tänk på att det är byggnaden som ska placeras och anpassas efter tomtens förutsättningar och detaljplanens bestämmelser.

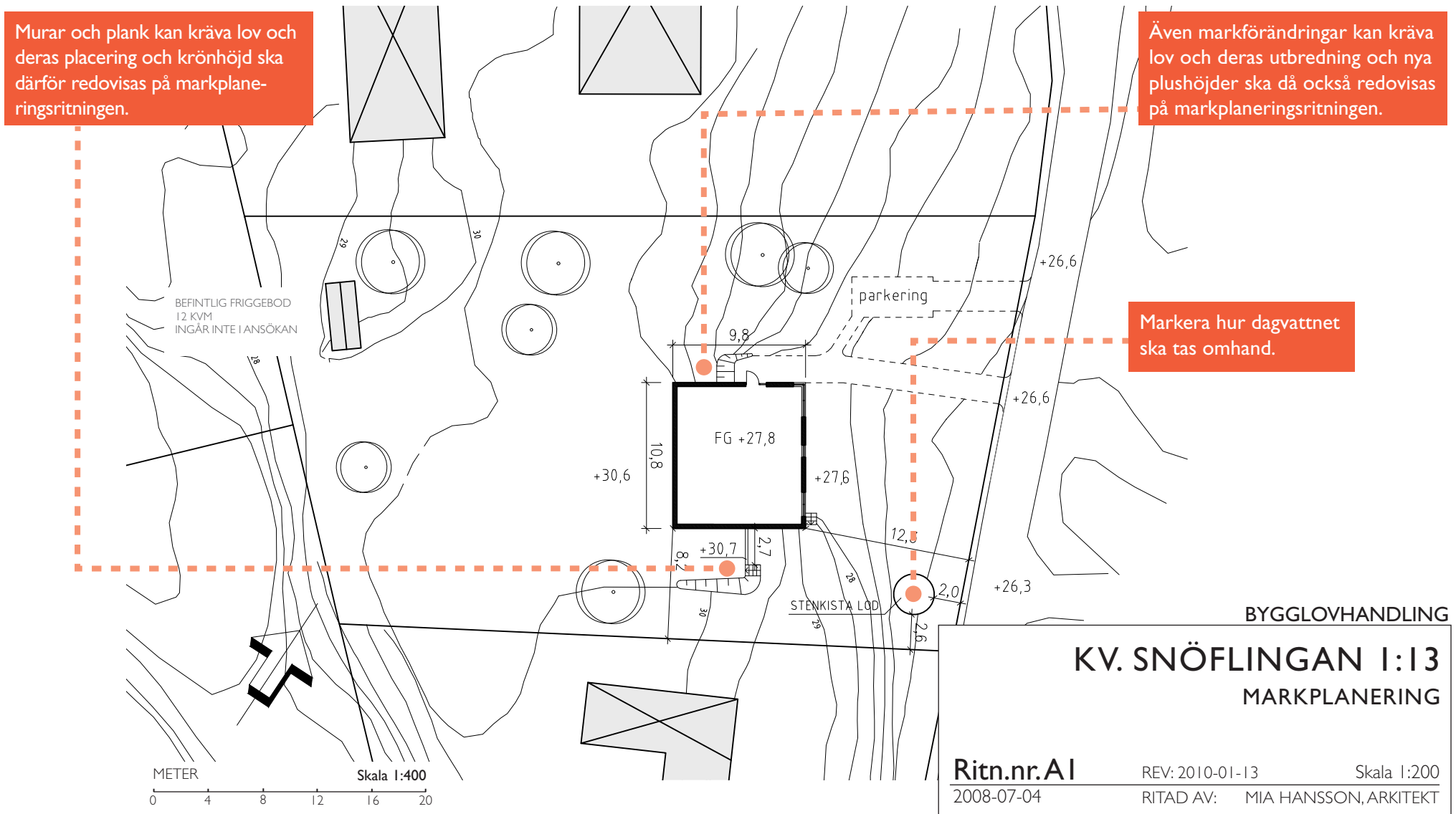

## PLANRITNINGAR

Måtten på planritningen ska anges i millimeter.  
Byggnadens area ska vara lätt att beräkna.

Entréplanet ska vara tillgängligt och användbart för personer med nedsatt rörelseförmåga. Det innebär bland annat att det på entréplanet ska det finnas plats för kök, wc/dusch, plats för vistelse och avskild sovplats.

A

Markera var sektionen genom huset är tagen.

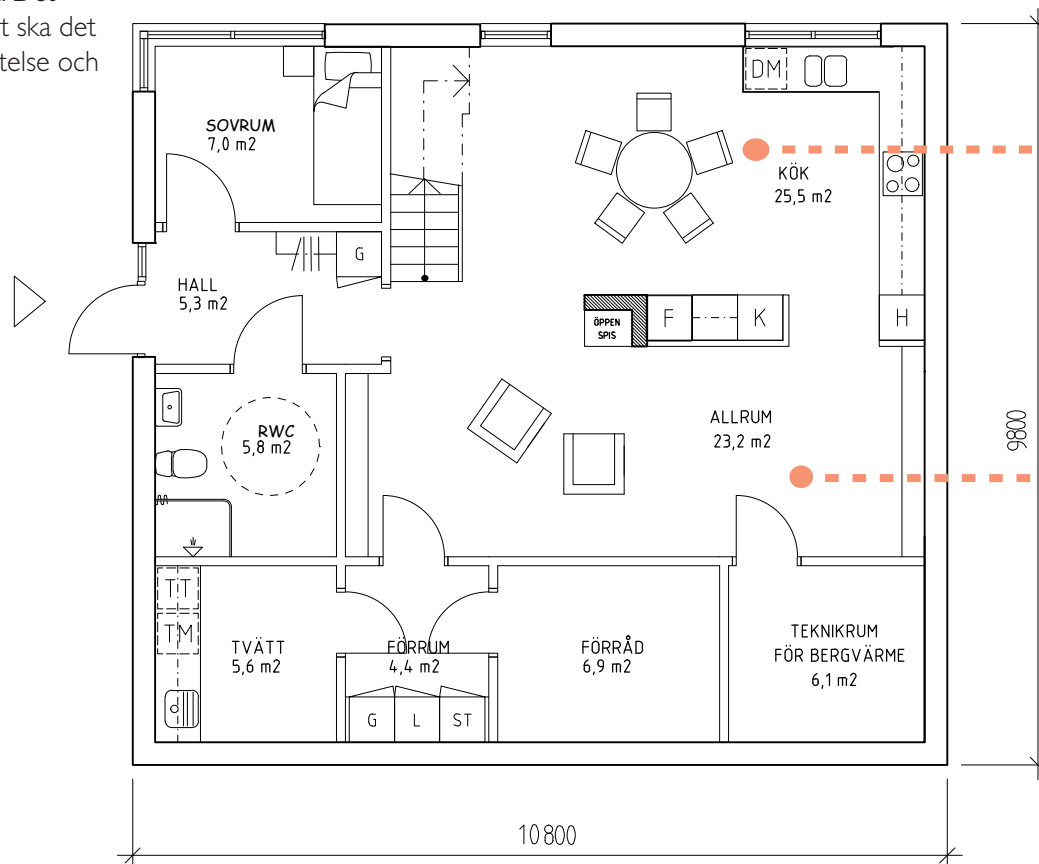

Visa gärna möblering.

Ange gärna rummets funktion och area.

BYGGNADSAREA  
BYGGNADSAREA TOTAL: 106 m<sup>2</sup>

A

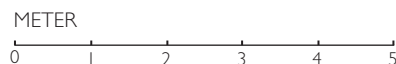

BYGGLOVHANDLING

KV. SNÖFLINGAN 1:13  
ENTRÉPLAN

Ritn.nr. A2  
2008-07-04

REV: 2010-01-13

Skala 1:100

RITAD AV: MIA HANSSON, ARKITEKT

Ange vad som ändras vid ev. revidering

A ↙

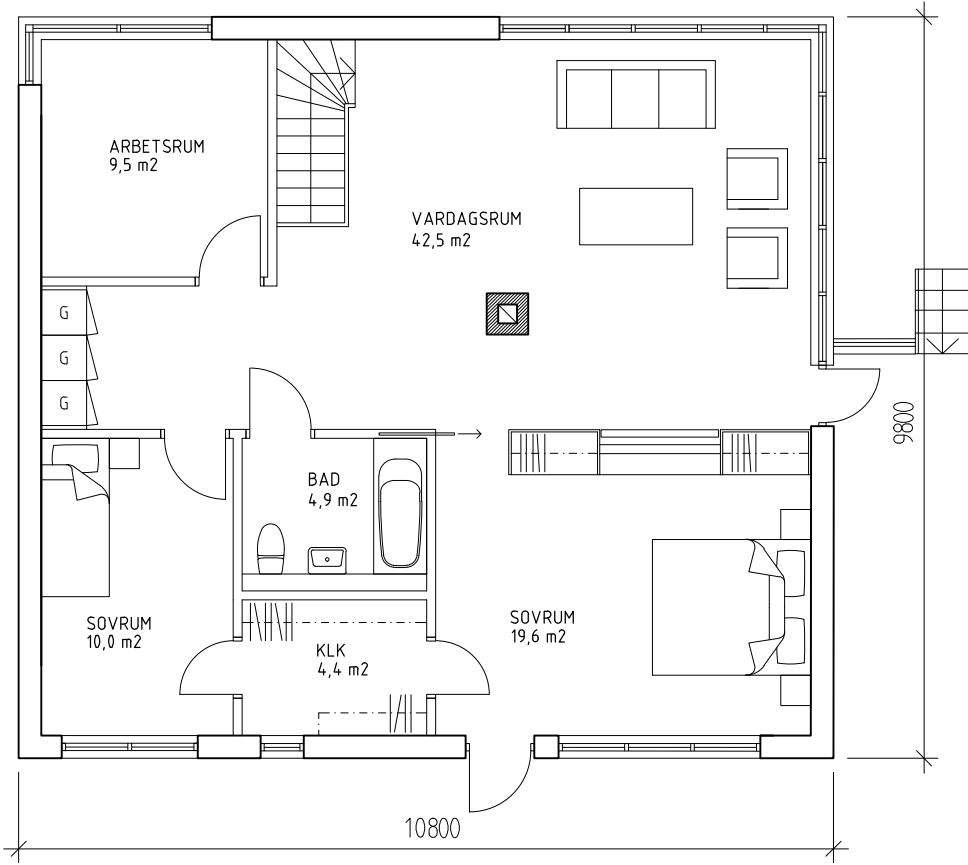

A ↙

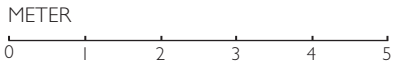

BYGGLOVHANDLING

# KV. SNÖFLINGAN 1:13

ÖVRE PLAN

Ritn.nr.A3  
2008-07-04

REV: 2010-01-13

Skala 1:100

RITAD AV: MIA HANSSON, ARKITEKT

# FASADRITNINGAR

Spåntak i trä, grå

FASAD MOT ÖSTER

Redovisa materialval  
och kulör.

Stående träpanel i svart slambfärg

TG

Om marknivån ändras, redovisas både befintliga  
och nya marklinjer samt mötet mellan dessa.  
Marklinjer ska redovisas till tomtgräns (TG).

FASAD MOT SÖDER

MARKUPPFYLLNAD

METER

0 1 2 3 4 5

BYGGLOVHANDLING

KV. SNÖFLINGAN 1:13

FASADER MOT  
SÖDER OCH ÖSTER

Ritn.nr.A4

2008-07-04

REV: 2010-01-13

RITAD AV:

Skala 1:100

MIA HANSSON, ARKITEKT



FASAD MOT VÄSTER

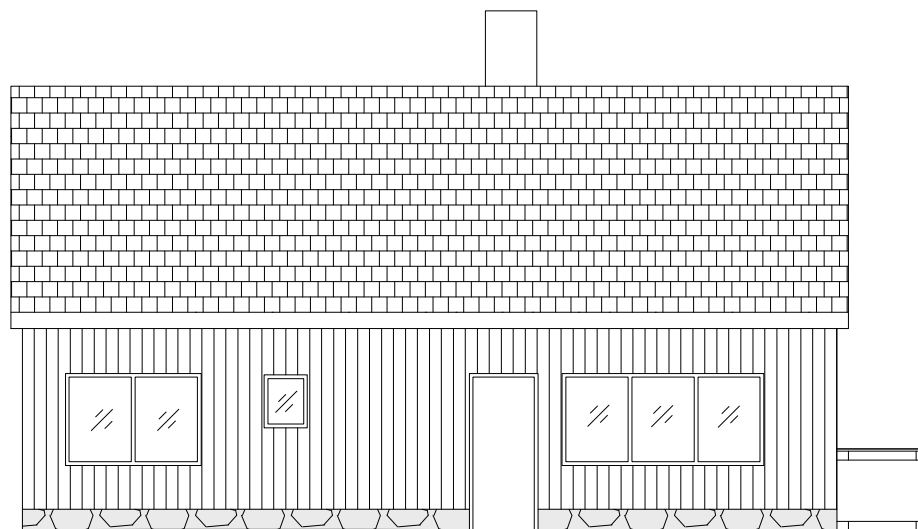

Observera att mötet mellan ny och befintlig marknivå ska ske innan tomtgräns och att dagvatten ska tas om hand inom egen fastighet. Normalt innebär det möte minst 1 meter från tomtgräns för att lämna plats till ev. dike.

FASAD MOT NORR

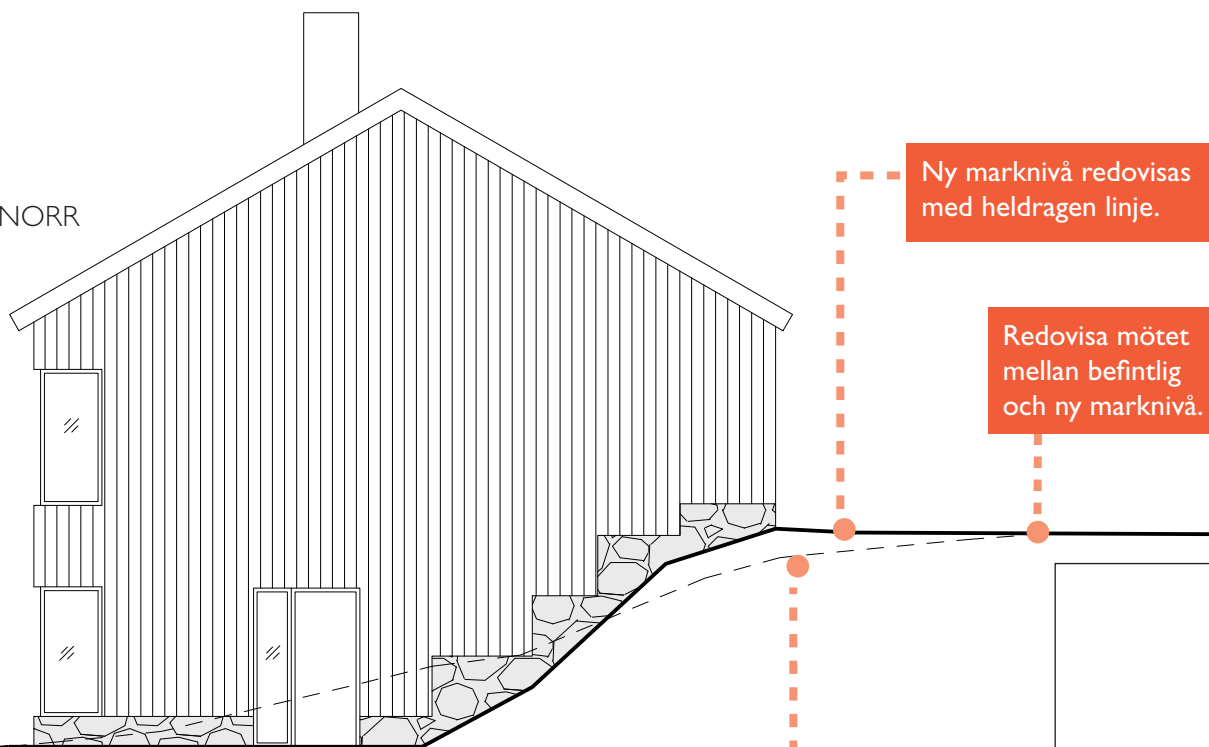

Ny marknivå redovisas med heldragen linje.

Redovisa mötet mellan befintlig och ny marknivå.

Där fastighetens marknivå ändras, redovisas den befintliga nivån med en streckad linje.

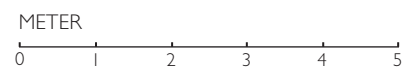

BYGGLOVHANDLING  
**KV. SNÖFLINGAN 1:13**  
FASADER MOT  
NORR OCH VÄSTER

Ritn.nr.A5  
2008-07-04

REV: 2010-01-13  
RITAD AV: MIA HANSSON, ARKITEKT

Skala 1:100

# SEKTIONS-RITNING

Våningshöjder och färdig golvnivå (FG) visas i sektionen.

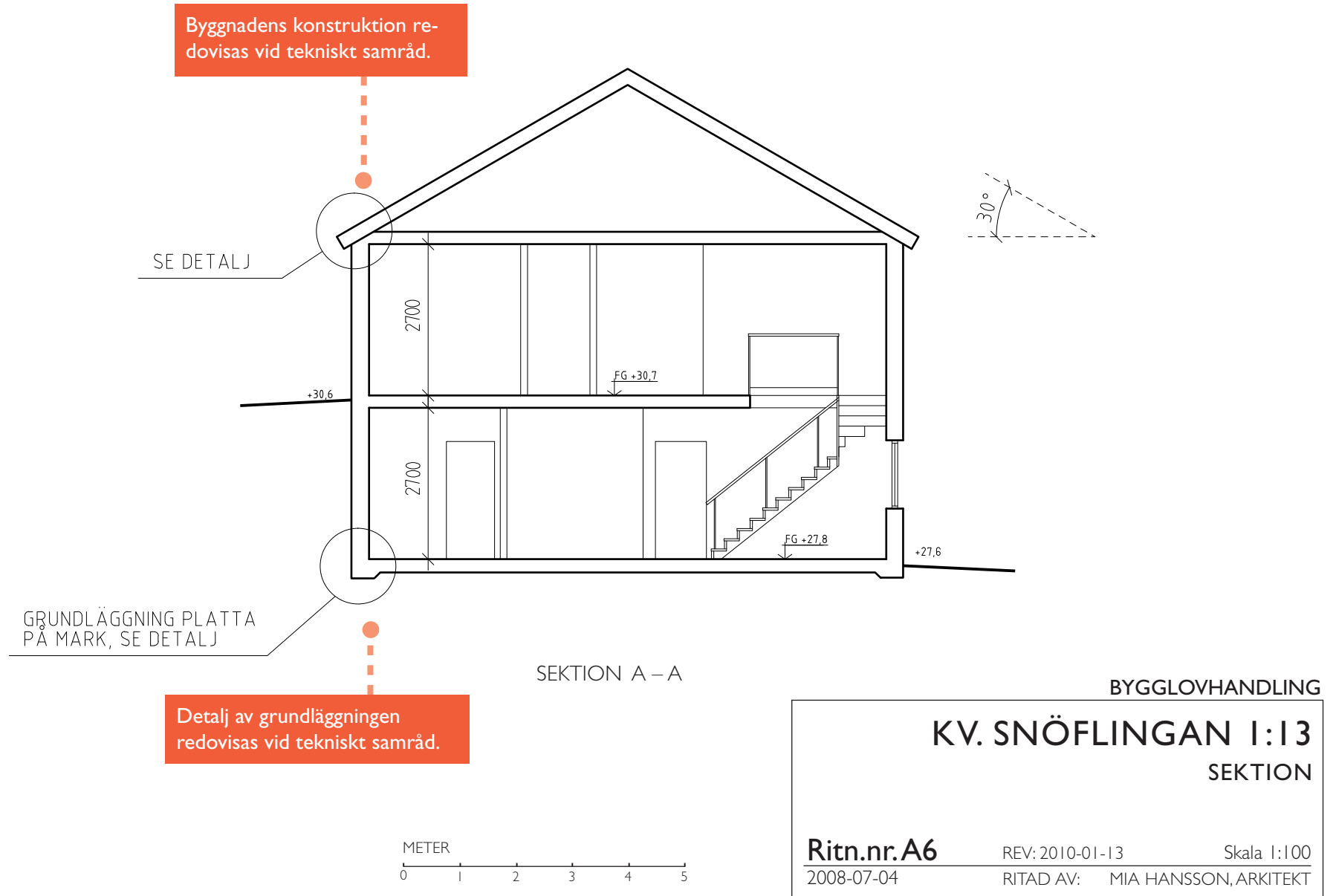

# KONTAKTUPPGIFTER

## Båstads kommun

**Tfn:** 0431-770 00

**E-post:** bygglovsavdelningen@bastad.se

**Besöksadress:** Vångavägen 2

**Webbplats:** www.bastad.se

**Skicka din bygglovsansökan till:**

Båstads kommun

Bygglovsavdelningen

269 80 Båstad

## Danderyds kommun

**Tfn:** 08-568 912 00

**E-post:** stadsbyggnadskontoret@danderyd.se

**Besöksadress:** Mörby centrum, Information Danderyd, plan 4

**Webbplats:** www.danderyd.se

**Skicka din bygglovsansökan till:**

Miljö- och stadsbyggnadskontoret

Box 74

182 11 Danderyd

## Enköpings kommun

**Tfn:** 0171-62 50 00

**E-post:** bygglov@enkoping.se

**Besöksadress:** Kungsgatan 42

**Webbplats:** www.enkoping.se

**Skicka din bygglovsansökan till:**

Enköpings kommun

Miljö- och byggnadsförvaltningen

745 80 Enköping

## Gnesta kommun

**Tfn:** 0158-27 50 00

**E-post:** gnesta.kommun@gnesta.se

**Besöksadress:** Elektronhuset, Västra Storg 15

**Webbplats:** www.gnesta.se

**Skicka din bygglovsansökan till:**

Gnesta kommun, Samhällsbyggnadsförvaltningen

Västra Storgatan 15

64680 Gnesta

## Halmstads Kommun

**Tfn:** 035-13 73 24

**E-post:** byggnadskontoret@halmstad.se

**Besöksadress:** Rådhuset

**Webbplats:** www.halmstad.se

**Skicka din bygglovsansökan till:**

Halmstads kommun, Byggnadskontoret

Box 153

301 05 Halmstad

## Haninge kommun

**Tfn:** 08-606 70 00, 08-606 83 72

**E-post:** bygglovscenter@haninge.se

**Besöksadress:** Rudsjöterrassen 2

**Webbplats:** www.haninge.se

**Skicka din bygglovsansökan till:**

Haninge kommun, Stadsbyggnadsförvaltningen

Bygglovsenheten

136 81 Haninge

## Huddinge kommun

**Tfn:** 08-535 366 00

**E-post:** msb.kundtjanst@huddinge.se

**Besöksadress:** Sjödalsvägen 29

**Webbplats:** www.huddinge.se

**Skicka din bygglovsansökan till:**

Huddinge kommun

141 85 Huddinge

## Häbo kommun

**Tfn:** 0171-525 00

**E-post:** bygglov@habo.se

**Besöksadress:** Centrumleden 1, Bålsta

**Webbplats:** www.habo.se

**Skicka din bygglovsansökan till:**

Häbo kommun

Byggavdelningen

746 80 Bålsta

## Järfälla kommun

**Tfn:** 08-580 28 500

**E-post:** miljo.bygglovsnamnden@jarfalla.se

**Besöksadress:** Vasaplatsen 11, Jakobsberg

**Webbplats:** www.jarfalla.se

**Skicka din bygglovsansökan till:**

Järfälla kommun

Bygglovenheten

177 80 Järfälla

## Karlshamns kommun

**Tfn:** 0454-810 00

**E-post:** samhallsbyggnad@karlshamn.se

**Besöksadress:** Rådhuset

**Webbplats:** www.karlshamn.se

**Skicka din bygglovsansökan till:**

Karlshamns kommun, Samhällsbyggnadsförvaltningen

Stadsmiljöavdelningen, Rådhuset

374 81 Karlshamn

## Karlskrona kommun

**Tfn:** 0455-30 30 00

**E-post:** samhallsbyggnadsforvaltningen@karlskrona.se

**Besöksadress:** Östra Hamngatan 7 B

**Webbplats:** www.karlskrona.se

**Skicka din bygglovsansökan till:**

Karlskrona kommun, Samhällsbyggnadsförvalt.

Bygglovavdelningen

371 83 Karlskrona

## Knivsta kommun

**Tfn:** 018-34 70 00

**E-post:** knivsta@knivsta.se

**Besöksadress:** Ångbyvägen 8

**Webbplats:** www.knivsta.se

**Skicka din bygglovsansökan till:**

Knivsta kommun

Bygg & Miljö

741 75 Knivsta

### Kristianstads kommun

**Tfn:** 044-13 50 00

**E-post:** kommun@kristianstad.se

**Besöksadress:** Rådhus Skåne, Västra Storgatan 12

**Webbplats:** www.kristianstad.se

**Skicka din bygglovsansökan till:**

Kristianstads kommun

Miljö- och samhällsbyggnadsförvaltningen

291 80 Kristianstad

### Kungsbacka kommun

**Tfn:** 0300-83 40 00

**E-post:** plan.bygg@kungsbacka.se

**Besöksadress:** Stadshuset, Storgatan 37

**Webbplats:** www.kungsbacka.se

**Skicka din bygglovsansökan till:**

Kungsbacka kommun

Plan & Bygg

434 81 Kungsbacka

### Kungälv kommun

**Tfn:** 0303-23 80 10

**E-post:** kommun@kungalv.se

**Besöksadress:** Ytterbyvägen 2

**Webbplats:** www.kungalv.se

**Skicka din bygglovsansökan till:**

Kungälv kommun

Bygglövenheten

442 81 Kungälv

### Kävlinge kommun

**Tfn:** 046-73 90 00

**E-post:** bygglov@kavlinge.se

**Besöksadress:** Kullagatan 2, Kävlinge

**Webbplats:** www.kavlinge.se

**Skicka din bygglovsansökan till:**

Kävlinge kommun

Mät- och bygglovavdelningen

244 80 Kävlinge

### Lidingö stad

**Tfn:** 08-731 30 00, 08-731 33 22

**E-post:** miljo.stadsbyggnad@lidingo.se

**Besöksadress:** Stockholmsvägen 50

**Webbplats:** www.lidingo.se

**Skicka din bygglovsansökan till:**

Miljö- och stadsbyggnadskontoret

181 82 Lidingö

746 80 Bålsta

### Linköpings kommun

**Tfn:** 013 -20 64 00

**E-post:** bygg@linkoping.se

**Besöksadress:** Drottninggatan 45

**Webbplats:** www.linkoping.se/bygglov

**Skicka din bygglovsansökan till:**

Linköpings kommun

Bygglövskontoret

581 81 Linköping

### Lomma kommun

**Tfn:** 040-641 10 00

**E-post:** miljo-byggnadsnamnd@lomma.se

**Besöksadress:** Hamngatan 3

**Webbplats:** lomma.se/bygga-bo-och-miljo

**Skicka din bygglovsansökan till:**

Lomma kommun, Byggenheten

234 81 Lomma

**Digital ansökan** skickas via mittbygge.se

### Nacka kommun

**Tfn:** 08-718 94 46

**E-post:** stadsbyggnad@nacka.se

**Besöksadress:** Granitvägen 15

**Webbplats:** www.nacka.se

**Skicka din bygglovsansökan till:**

Nacka kommun, Bygglövenheten 131 81 Nacka

**Digital ansökan** skickas via

www.mittbygge.se

### Nyköpings kommun

**Tfn:** 0155-24 82 50

**E-post:** bygglov@nykoping.se

**Besöksadress:** Stadshuset, Stora torget

**Webbplats:** www.nykoping.se

**Skicka din bygglovsansökan till:**

Nyköpings kommun

611 83 Nyköping

### Nynäshamns kommun

**Tfn:** 08-520 680 00

**E-post:** miljo-och-samhallsbyggnadsnamnden@nynashamn.se

**Besöksadress:** Stadshusplatsen 1

**Webbplats:** www.nynashamn.se/bygglov

**Skicka din bygglovsansökan till:**

Miljö- och samhällsbyggnadsförvaltningen

Nynäshamns kommun

149 81 Nynäshamn

### Sigtuna kommun

**Tfn:** 08-591 261 90

**E-post:** sigtuna.kommun@sigtuna.se

**Besöksadress:** Kommunhuset, Södergatan 20

**Webbplats:** www.sigtuna.se

**Skicka din bygglovsansökan till:**

Sigtuna kommun

Bygg- och trafiknämnden

195 85 Märsta

### Skövde kommun

**Tfn:** 0500-49 80 00

**E-post:** byggnadsnamnden@skovde.se

**Besöksadress:** Skövde stadshus, Fredsgatan 4

**Webbplats:** www.skovde.se

**Skicka din bygglovsansökan till:**

Skövde kommun

Plan, Bygg o Lantmäteriförvaltningen

541 83 Skövde

## Stockholms stad

**Tfn:** 08-508 273 30

**E-post:** byggfragor.sbk@stockholm.se

**Besöksadress:** Fleminggatan 4

**Webbplats:** www.stockholm.se/ByggaBo/bygglov

**Skicka din bygglovsansökan till:**

Stadsbyggnadskontoret

Box 8314, 104 20 Stockholm

Digital ansökan skickas via e-post till byggfragor.sbk@stockholm.se

## Sundsvalls kommun

**Tfn:** 060-19 13 11

**E-post:** bygglov@sundsvall.se

**Besöksadress:** Norrmalmsgatan 4

**Webbplats:** www.sundsvall.se

**Skicka din bygglovsansökan till:**

Sundsvalls kommun

Stadsbyggnadskontoret

851 85 Sundsvall

## Södertälje kommun

**Tfn:** 08-523 013 00

**E-post:** bygglov@sodertalje.se

**Besöksadress:** Campusgatan 26

**Webbplats:** www.sodertalje.se

**Skicka din bygglovsansökan till:**

Enheten Bygglov

15189 Södertälje

## Tyresö kommun

**Tfn:** 08-578 291 00, 08-578 294 63, 08-578 292 80

**E-post:** kommun@tyreso.se

**Besöksadress:** Marknadsgränd 2

**Webbplats:** www.tyreso.se

**Skicka din bygglovsansökan till:**

Stadsbyggnadskontoret

135 81 Tyresö

## Täby kommun

**Tfn:** 08-55559040

**E-post:** bygglov@taby.se

**Besöksadress:** Stationsvägen13, Roslags-Näsby

**Webbplats:** www.taby.se

**Skicka din bygglovsansökan till:**

Täby kommun

Stadsbyggnadskontoret Bygglovenheten

183 80 Täby

## Upplands Väsby kommun

**Tfn:** 08-590 970 00

**E-post:** upplands.vasby@upplandsvasby.se

**Besöksadress:** Dragonvägen 9c (Väsby Direkt)

**Webbplats:** www.upplandsvasby.se

**Skicka din bygglovsansökan till:**

Stadsbyggnadskontoret Upplands Väsby kommun

194 80 Upplands Väsby

Digital ansökan och kompletteringar skickas till stadsbyggnadskontoret@upplandsvasby.se (själva ansökan måste inlämnas som påskrivet original)

## Uppsala kommun

**Tfn:** 018-727 46 10

**E-post:** stadsbyggnadskontoret@ uppsala.se

**Besöksadress:** Stadshuset, Vaksalagatan 15

**Webbplats:** www.upsala.se

**Skicka din bygglovsansökan till:**

Uppsala kommun Stadsbyggnadskontoret

753 75 Uppsala

## Vallentuna kommun

**Tfn:** 08-587 850 00

**E-post:** sbf@vallentuna.se

**Besöksadress:** Tuna Torg 2, 2tr

**Webbplats:** www.vallentuna.se

**Skicka din bygglovsansökan till:**

Vallentuna kommun

Samhällsbyggnadsförvaltningen Tuna Torg 2, 2tr

186 86 Vallentuna

## Vaxholms stad

**Tfn:** 08-541 708 00

**E-post:** stadsbyggnad@vaxholm.se

**Besöksadress:** Kommunhuset

**Webbplats:** www.vaxholm.se

**Skicka din bygglovsansökan till:**

Vaxholms stad

Stadsbyggnadsförvaltningen

185 83 Vaxholm

## Örebro kommun

**Tfn:** 019-21 13 20

**E-post:** stadsbyggnadsservice@orebro.se

**Besöksadress:** Åbylundsgatan 8A

**Webbplats:** www.orebro.se/bygglov

**Skicka din bygglovsansökan till:**

Örebro kommun, Stadsbyggnad, Box 33400

701 35 Örebro

Digital ansökan skickas via www.orebro.se/bygglov

## Österåkers kommun

**Tfn:** 08-540 813 20

**E-post:** byggnadsnamnden@osteraker.se

**Besöksadress:** Alceahuset, Hackstavägen 22

**Webbplats:** www.osteraker.se

**Skicka din bygglovsansökan till:**

Österåkers kommun

Byggnadsnämnden

184 86 Åkersberga

